对于忙碌的我们，春季，化茧成蝶绝对是最佳季节，时下最热门的微整形，可以运用非手术类的科技手段来达到塑形的效果，不开刀，不流血，短时间内就能见效，而且损伤小，恢复期短。让我们悄悄修炼起来！

微整型抗衰老的新医学方法

海军总医院激光整形美容中心，结合国际抗衰老的流行趋势，专门组建了注射美容机构，先后和美国葛兰素史克公司（保妥适）、瑞典Q-MED公司（瑞兰透明质酸）等国际一流注射材料公司合作，引进先进的注射材料和治疗技术，在注射除皱、填充、瘦脸、溶脂等领域都有很大突破，无创、恢复快、效果明显（已申请国家专利技术）。

医学注射除皱——告诉你肌肤可以逆转

面部轮廓提升、去皱——玻尿酸

为什么说注射玻尿酸和吃维生素丸是同样道理呢？答案是：它们都是身体自身的成份，都会随着年龄的增加而流失。吃维生素丸可以提高免疫力，注射玻尿酸可以消除皱纹，恢复年轻。

玻尿酸是一种存在于真皮中的黏多糖，又称为糖醛酸或是透明质酸。玻尿酸注射到皮下可以用来抚平皮肤皱褶或细纹，也可以用来填补脸部小凹陷。面部皮肤由外而内分别是表皮、真皮及皮下组织三层，真皮的基质含有大量玻尿酸，可以保持水份，支撑肌肤。当有充足的玻尿酸时，肌肤显得饱满无皱。如果因日晒、年老而遭破坏，皮肤就会显出皱纹及松弛。

“注射玻尿酸是从根源上补充人体缺失的成份，是直接有效的去皱方法。”海军总医院激光整形中心夏文华主任说到。

夏主任强调：玻尿酸注射后会逐渐被人体代谢吸收，目前已经广泛用于法令纹、嘴角凹纹、额眉间皱纹的填补，同时也应用在修鼻尖、鼻梁、丰唇、修下巴。

适应症：

目前已经广泛用于法令纹、嘴角凹纹、额眉间皱纹的填补，甚至可以用在修鼻尖隆鼻、丰唇、修下巴、面部除皱与面部微整形适应症。

玻尿酸适应消除脸部静态纹（包括眼部细纹；眼尾纹；泪沟；眼袋；法令纹等）、丰唇，修饰唇型，下巴修饰，鼻型增高；鼻型改造，丰颊，填补凹洞等.

面部提升：隆鼻、丰唇、隆下巴。填充部位：苹果肌、法令纹、太阳穴、隆眉弓、额头。

医学美容专家：夏文华

海军总医院激光整形中心 副主任

主攻方向：激光美容、非手术整形。

技术擅长：激光治疗色素病(太田痣、雀斑、老年斑)、血管病(鲜红斑痣、血管瘤、毛细血管扩张)，激光除色素痣、汗管瘤，扁平疣等，光子嫩肤、祛斑、除皱;痤疮的综合治疗。像束激光疤痕修复。激光永久脱毛。电波拉皮除皱。

执业理念：真诚待人，精益求精。

热塑射频——收紧肌肤减十岁

先让我们做个小试验，拿起一面镜子，先平视镜中的自己，这是现在的你；然后将镜子举高45度角，向上看，这是10年前的你；将镜子向下45度，低头看见的是10年后的你。镜子里的你，明明没有明显的皱纹变化，为什么年龄却忽然增加了？答案是——肌肤松弛，是松松垮垮的皮肤让你老态龙钟。

皮肤为什么会松弛呢？海军总医院激光整形中心的夏主任告诉笔者：“皮肤内含胶原纤维和弹力纤维，年轻人由于体内胶原蛋白和弹力纤维比较充足、柔韧性好、皮肤的新陈代谢比较快，皮肤看上去细腻有光泽和弹性。随着年龄的增加，新陈代谢的降低，胶原蛋白数量骤减，皮肤开始老化变得松弛。”

作用机理：促进胶原蛋白新生

热塑射频设备能从根本上促进胶原蛋白新生，收紧松弛肌肤。加热组织时会产生很强的热作用，这个热作用在皮肤深层的热是很强的，所以表皮可以受到保护，不会伤到表皮。当胶原蛋白受热会产生立即收缩的现象，收缩的胶原蛋白会使皮肤组织进入创伤反应的过程，纤维母细胞会产生更多的胶原蛋白，这样的过程持续一段时间后，胶原蛋白会更新及增生，肌肤因胶原蛋白更新撑起来，除了细小皱纹减少之外，皮肤当然饱满有弹性。

夏主任说：“目前的紧肤护肤品，都还在治标不治本的阶段。热塑射频的诞生，宣告了轻松紧肤时代的来临。赶快抛弃形形色色的瓶瓶罐罐吧，一次深蓝热塑紧肤，就可以收紧整个面部肌肤；一次深蓝热塑紧肤，就能平滑肌肤细纹；一次深蓝热塑紧肤，告别因肌肤松弛造成的双下巴，粗脖子等。

射频除皱——告诉你什么是真正的肌肤提升

海军总医院激光整形中心新引进全球先进的塑形射频设备——热塑射频。该设备是一种没有任何疼痛，对皮肤没有伤害的塑身技术，在美国被称为：“不只是新技术，更是革命”。

它一经推出即风靡全球，获得全球知名专家推崇。它凭借卓越的性能以及舒适的治疗感受为射频塑身领域带来全新革命，其长期以来在美国FDA无任何不良反应记录。

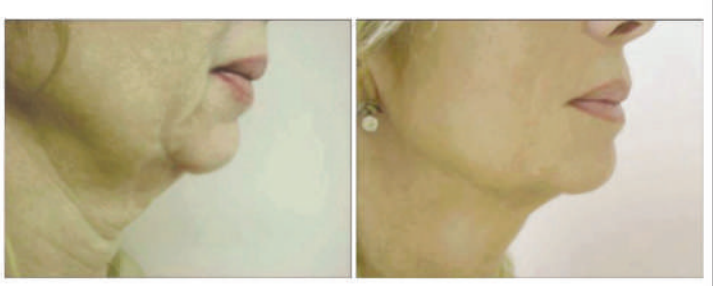

十大金牌项目

01、射频除皱　02、彩光嫩肤
03、激光去斑　04、瓷白娃娃
05、光纤溶脂　06、冰点脱毛
07、无痕仿真隆胸　08、面部轮廓塑形
09、自然重睑术　10、三维仿真鼻综合整形

海军总医院激光整形美容中心

专家热线：010-51264088

地址：海淀区阜成路6号海军总医院