西四环商务核心区 全景法式洋房

60-130㎡南北通透薄板 精装准现

景观楼王即将面世

B户型 建筑面积：约 95 m²

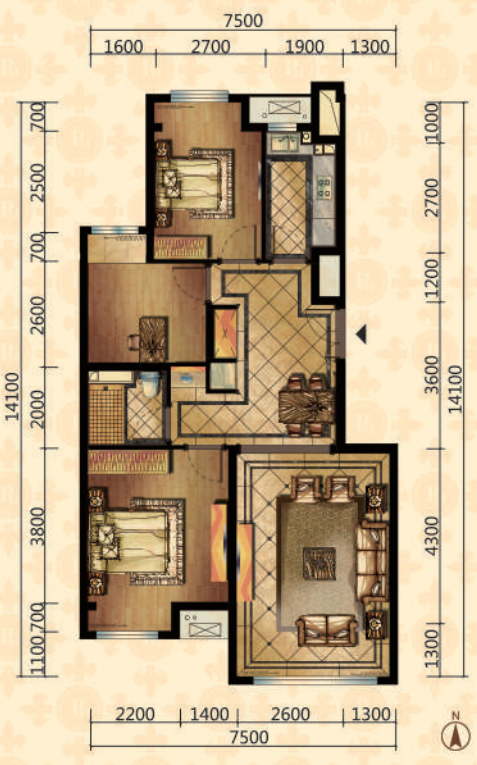

Perfect Manor

中海苏黎世家

8367 9999

北京市西四环科丰桥南800米路东 中海苏黎世家销售中心

A户型 建筑面积：约 130 m²

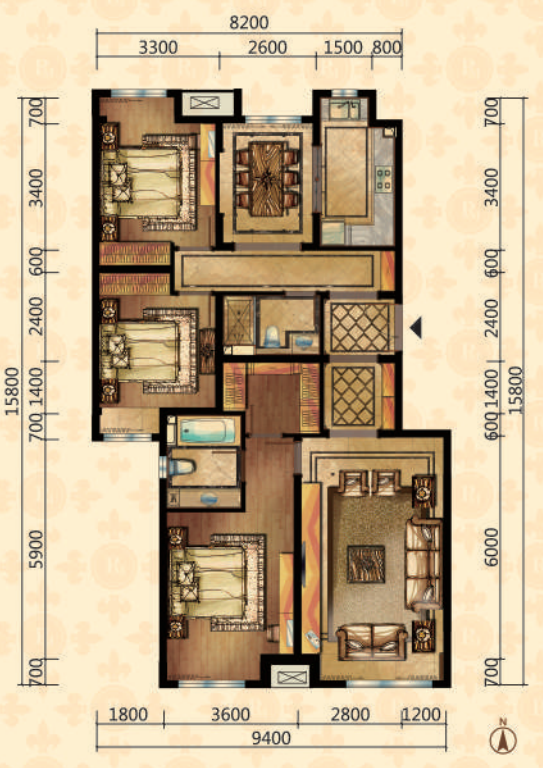

中海地产 中国驰名商标 投资商：中海地产 | 建筑设计：EPG建筑设计（亚洲）有限公司 / 北京市建筑设计研究院 景观设计：奥雅园林设计有限公司 | 广告全程：北京GVL广告

销售证号：京房售证字（2012）27号 本宣传品内容仅作为参考，并不构成合同内容，所有内容以现场实景及最终签署的买卖合同为准，开发商对本宣传品内容拥有最终解释权。（以上均为建筑面积）