C 文娱新闻 Showbiz·Culture

C01–C16

C03 看图说话
范冰冰“睡衣”惊戛纳

C07 综合
贾静雯恋上同性女友?

大型情景音舞诗画首场试演成功,3D效果引人关注,总导演解析看点

《天安门》亮相,穿越北京三千年

C04–C05 关注

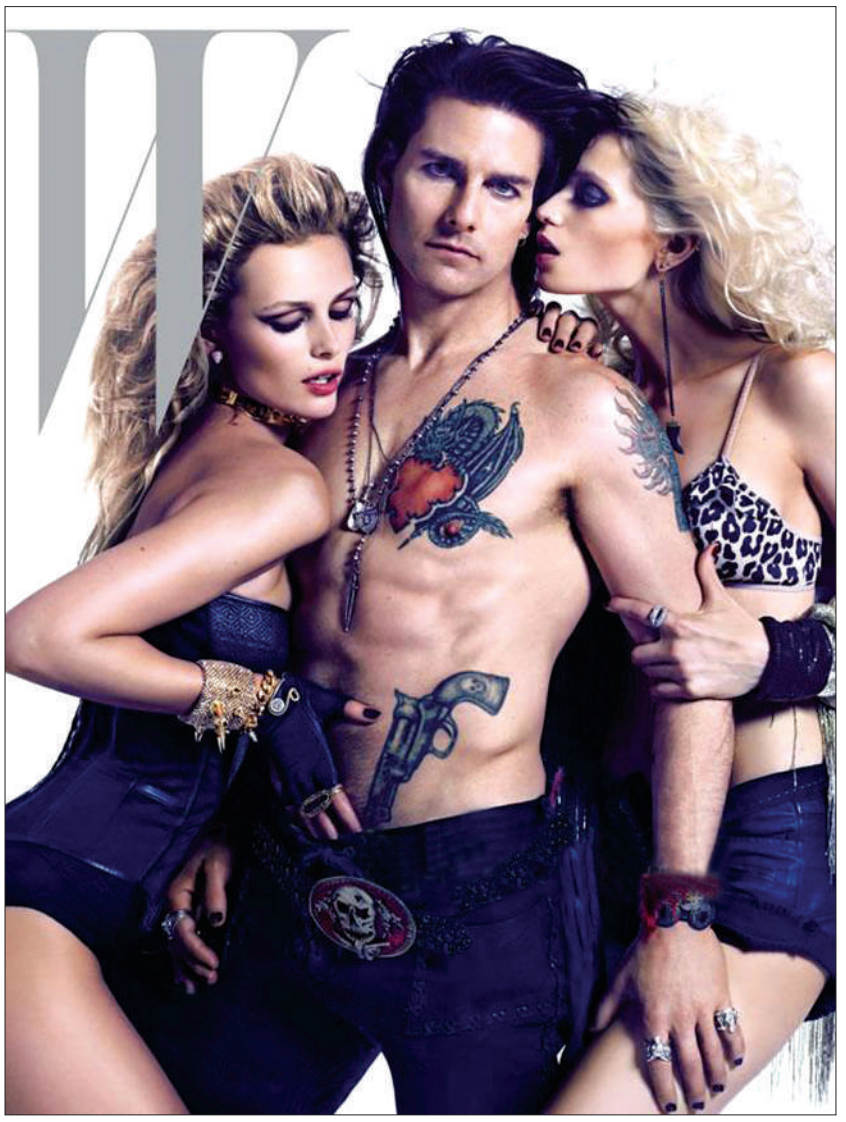

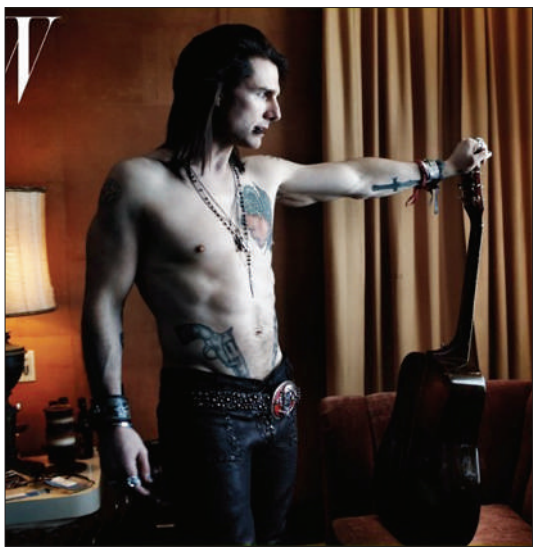

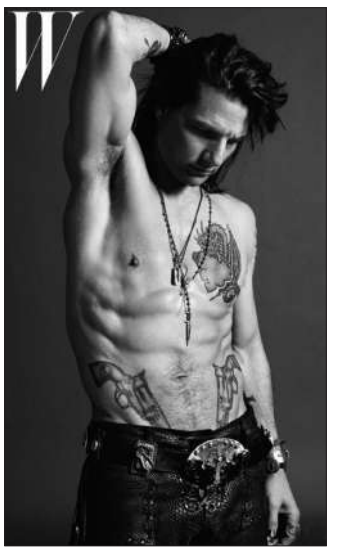

摇滚吧,阿汤哥!

为配合即将于6月15日在北美上映的影片《摇滚年代》(Rock of Ages),汤姆·克鲁斯近日以全新猛男造型为时尚杂志《W》拍摄了一组时尚大片。其中封面上的阿汤哥摇滚范儿十足:浓妆、文身、并有两位名模阿比丽及艾迪塔·维尔珂薇楚泰相伴左右,风格十分大胆出位。

在电影《摇滚年代》中,汤姆·克鲁斯饰演一位著名摇滚歌手Stacee Jaxx,朱莉安·浩夫饰演一名从小镇来到纽约的追梦女孩。女孩对狂傲自大、不可一世的Stacee一见钟情……该片改编自近年来风靡百老汇的同名音乐剧,由《发胶》导演亚当·山克曼执导,除汤姆·克鲁斯外,《摇滚年代》还汇集了保罗·吉亚玛提、亚历克·鲍德温、拉塞尔·布兰德、玛琳·阿克曼、凯瑟琳·泽塔-琼斯等明星。

据悉,片中将出现邦·乔维(Bon Jovi)、枪炮与玫瑰(Guns N' Roses)、佩班·娜塔(Pat Benatar)等多个著名乐队与乐手的经典曲目,而包括克鲁斯在内的多位巨星为影片原声献出摇滚之声。

(编译:牛萌)

C11 动态

墨西哥国宝作家富恩特斯去世

C06 国内

3D“画皮”叫板“大船”

C10 对话

“雷神”想演爱情电影

每日提示

小柯“祭”青春

活动:音乐·祭
时间:5月17日–27日
嘉宾:老狼、水木年华、成方圆、沈庆、喻舟
地点:小柯剧场(798院内)
看点:由五位不同时期的校园青春音乐人主持的八场青春主题系列演出,舞台改为草地,座位只有200席。喻舟将于今晚率先亮相。

责编 李莺 图编 谢家燕 美编 王璇 责校 李铭 付志斌